M1

piętro I/klatka od strony
ul.gen.T.Komorowskiego
powierzchnia mieszkania: **52,77m²**
balkon/taras: brak

Komorowskiego CORNER

ul.gen.T.Komorowskiego "Bora" i Bohaterów Monte Cassino

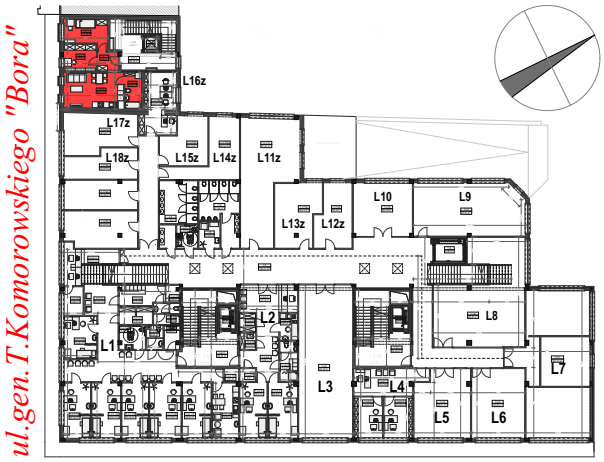

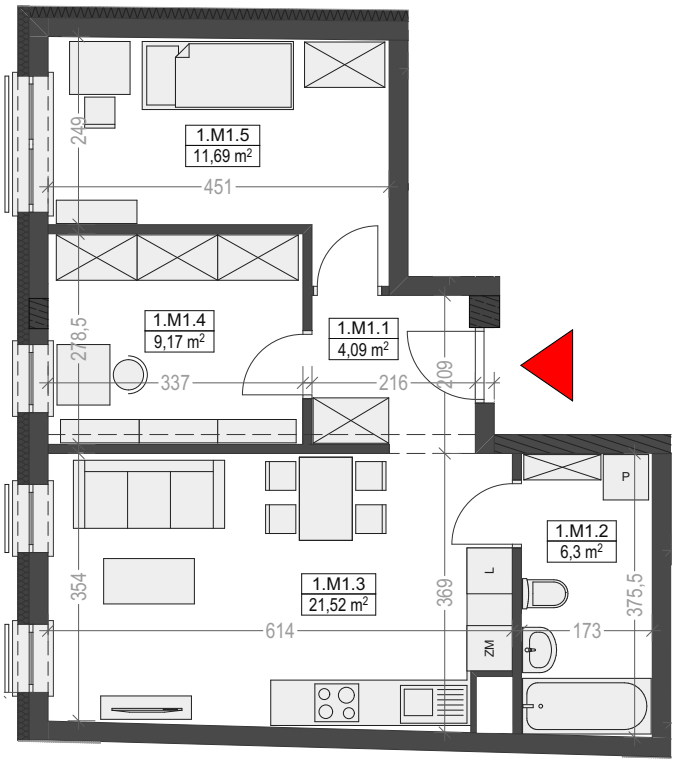

M1 od ul. Komorowskiego			
	1.M1.1	Przedpokój	4,09
	1.M1.2	Łazienka	6,30
	1.M1.3	Pokój dzienny z aneksem kuchennym	21,52
	1.M1.4	Garderoba	9,17
	1.M1.5	Sypialnia	11,69
			52,77 m²

VIPMAT DEVELOPER